შპს ,, მეგა ჰოლდინგი " წიაღისეულის გადამამუშავებელი საწარმოს გენერალური გეგმა.

კასპის მუნიციპალიტეტის სოფ.ნიაბი. ს/კ 67.01.50.142

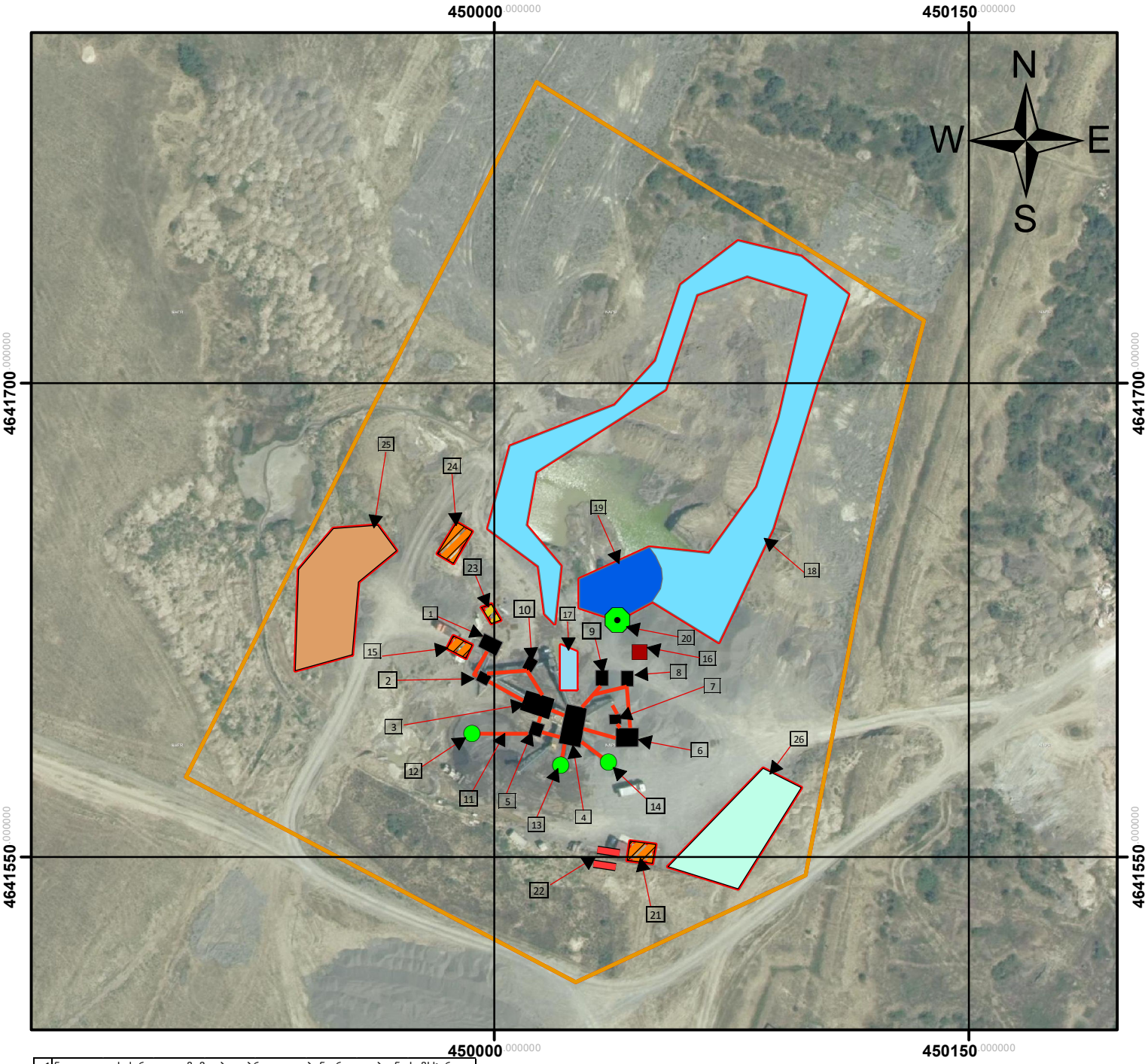

1	ნედლეულის ძირითადი მიმღები ვიბრაციული ბუნკერი და ყბიანი სამსხვრევი.
2	კონუსური წისქვილი მსხვილფრაქციული.
3	პირველადი საცერი.
4	საცერი დამხარისხებელი.
5	ციკლონური ქვიშის სარეცხი.
6	საშრობი საცერი.
7	დოლური ქვიშის სარეცხი.
8	ბარმაკი + ბუნკერი.
9	კონუსური წისქვილი + ბუნკერი.
10	კონუსური წისქვილის ბუნკერი.
11	ლენტური კონვეიერი.
12	ნედლეული 0-5 ფრაქციის დროებით განთავსების ადგილი(მოძრავი ლენტი)
13	ნედლეული 5-10 ფრაქციის დროებით განთავსების ადგილი.
14	ნედლეული 10-22 ფრაქციის დროებით განთავსების ადგილი.
15	საოპერატორო ჯიხური.
16	ბარმაკის საოპერატორო.
17	პირველი სალექარი.
18	მეორე სალექარი.
19	ბასეინი.
20	ბასეინში განთავსებული წყლის სამი ტუმბო.
21	ადმისტრაციული ოფისი.
22	ავტო გასამართი ორი სვეტი, ორი ავზი.
23	ტრანსფორმატორი 1000 კვტ.
24	მოსასვენებელი და სველი წერტილის შენობა.
25	ქვიშა- ხრეშის საწყობი.
26	ნედლეულის განთავსება.

მაშტაბი: 1:1,800